



CITTÀ METROPOLITANA DI CATANIA



BICIPLAN

PIANO DELLA MOBILITÀ CICLISTICA DELLA CITTÀ METROPOLITANA DI CATANIA



Sindaco metropolitano: Avv. Enrico Trantino

Ufficio Pianificazione del territorio - Sistemi informativi - Web GIS e cartografia - E-Government - Mobilità: Ing. Giuseppe Galizia Dott.ssa Grazia Adorni

Progettisti: Tandem s.r.l. Ing. Carlo Caruso Urb. Stefania Soresinetti Ing. Umberto Gallo Ing. Stefano Dal Sasso Arch. Riccardo Russo Arch. Fernando Russo

Data: Ottobre 2023



SCENARIO DI PIANO

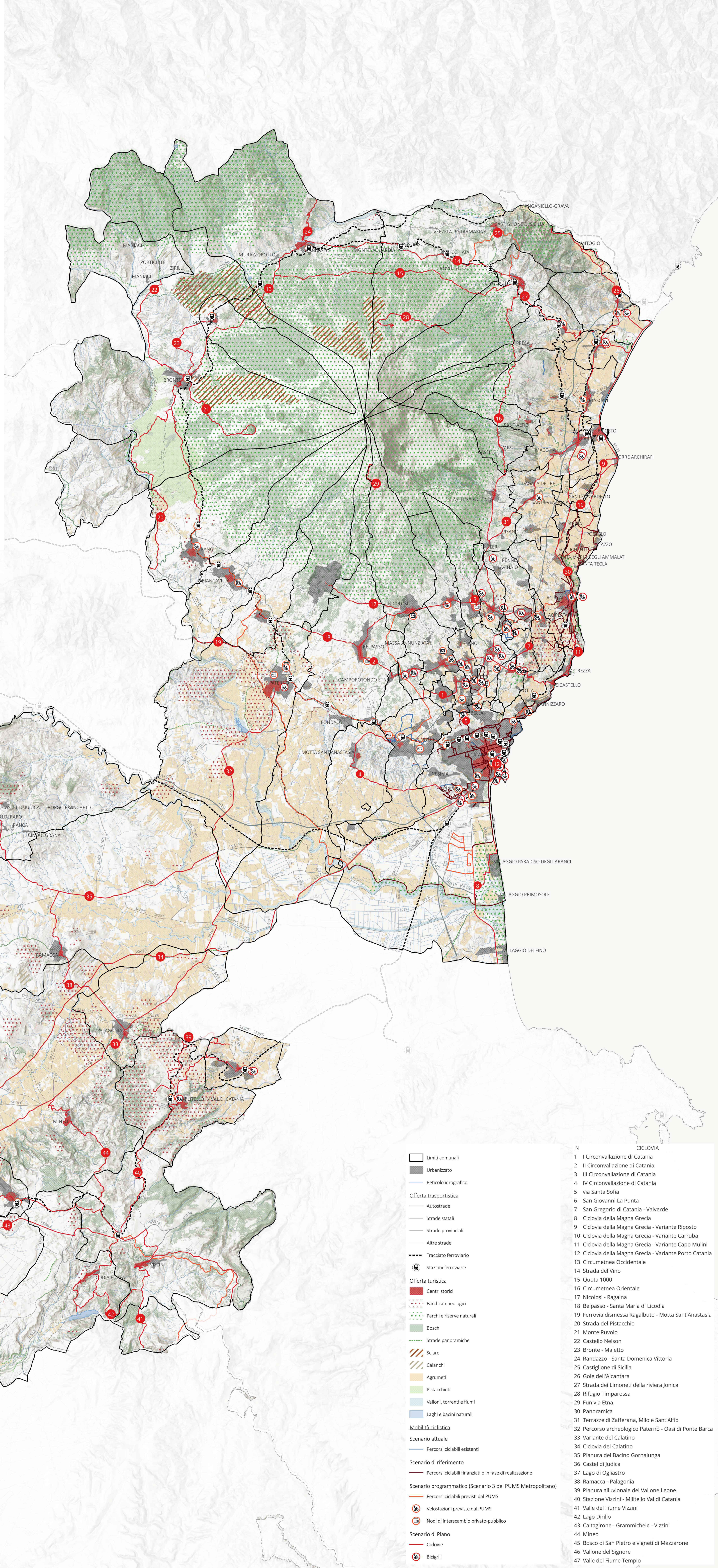

- Limiti comunali
 - Urbanizzato
 - Reticolo idrografico
 - Offerta trasportistica**
 - Autostrade
 - Strade statali
 - Strade provinciali
 - Altre strade
 - Tracciato ferroviario
 - Stazioni ferroviarie
 - Offerta turistica**
 - Centri storici
 - Parchi archeologici
 - Parchi e riserve naturali
 - Boschi
 - Strade panoramiche
 - Sciare
 - Calanchi
 - Agrumeti
 - Pistacchietti
 - Valloni, torrenti e fiumi
 - Laghi e bacini naturali
 - Mobilità ciclistica**
 - Scenario attuale
 - Percorsi ciclabili esistenti
 - Scenario di riferimento
 - Percorsi ciclabili finanziati o in fase di realizzazione
 - Scenario programmatico (Scenario 3 del PUMS Metropolitano)
 - Percorsi ciclabili previsti dal PUMS
 - Velostazioni previste dal PUMS
 - Nodi di interscambio privato-pubblico
 - Scenario di Piano
 - Ciclovie
 - Bicigrill
- | N | CICLOVIA |
|----|--|
| 1 | I Circonvallazione di Catania |
| 2 | II Circonvallazione di Catania |
| 3 | III Circonvallazione di Catania |
| 4 | IV Circonvallazione di Catania |
| 5 | via Santa Sofia |
| 6 | San Giovanni La Punta |
| 7 | San Gregorio di Catania - Valverde |
| 8 | Ciclovia della Magna Grecia |
| 9 | Ciclovia della Magna Grecia - Variante Riposto |
| 10 | Ciclovia della Magna Grecia - Variante Carruba |
| 11 | Ciclovia della Magna Grecia - Variante Capo Mulini |
| 12 | Ciclovia della Magna Grecia - Variante Porto Catania |
| 13 | Circumetnea Occidentale |
| 14 | Strada del Vino |
| 15 | Quota 1000 |
| 16 | Circumetnea Orientale |
| 17 | Nicolosi - Ragalna |
| 18 | Belpasso - Santa Maria di Licodia |
| 19 | Ferrovia dismessa Ragalbuto - Motta Sant'Anastasia |
| 20 | Strada del Pistacchio |
| 21 | Monte Ruvelo |
| 22 | Castello Nelson |
| 23 | Bronte - Maletto |
| 24 | Randazzo - Santa Domenica Vittoria |
| 25 | Castiglione di Sicilia |
| 26 | Gole dell'Alcantara |
| 27 | Strada del Limonetti della riviera Jonica |
| 28 | Rifugio Timparossa |
| 29 | Funivia Etna |
| 30 | Panoramica |
| 31 | Terrazze di Zafferana, Milo e Sant'Alfio |
| 32 | Percorso archeologico Paternò - Oasi di Ponte Barca |
| 33 | Variante del Calatino |
| 34 | Ciclovia del Calatino |
| 35 | Pianura del Bacino Gornalunga |
| 36 | Castel di Judica |
| 37 | Lago di Ogliastrò |
| 38 | Ramacca - Palagonia |
| 39 | Pianura alluvionale del Vallone Leone |
| 40 | Stazione Vizzini - Milittello Val di Catania |
| 41 | Valle del Fiume Vizzini |
| 42 | Lago Dirillo |
| 43 | Caltagirone - Grammichele - Vizzini |
| 44 | Mineo |
| 45 | Bosco di San Pietro e vigneti di Mazarone |
| 46 | Vallone del Signore |
| 47 | Valle del Fiume Tempio |