



Questionario di valutazione dei Servizi Erogati dalla Città Metropolitana di Catania nella "Biblioteca - Pinacoteca - Archivio Storico"

Periodo di rilevazione: dal 01/01/2024 al 31/04/2024

forbice da 1 (per niente soddisfatto) a 5 (molto soddisfatto)

Numero totale dei questionari compilati nel periodo di rilevazione = 30

n. questionari gennaio 2024 7
n. questionari febbraio 2024 14
n. questionari marzo 2024 9

Indichi il suo grado di soddisfazione in merito alla gestione della Biblioteca della Città Metropolitana di Catania

1	2	3	4	5
0	0	0	3	24

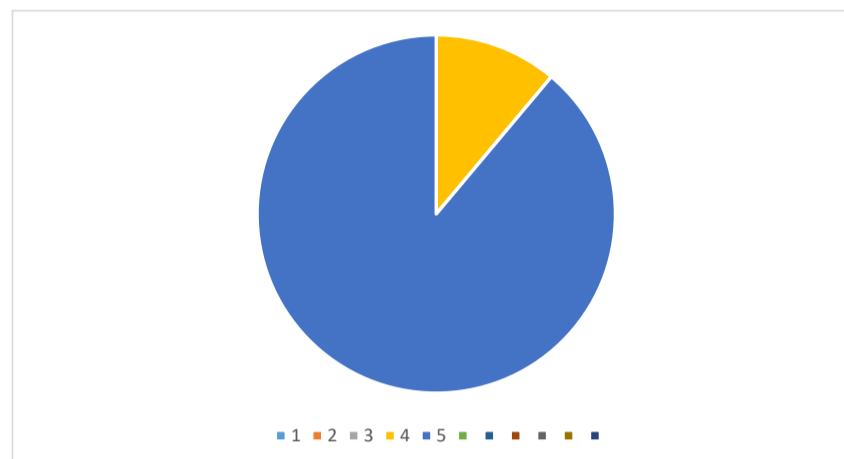
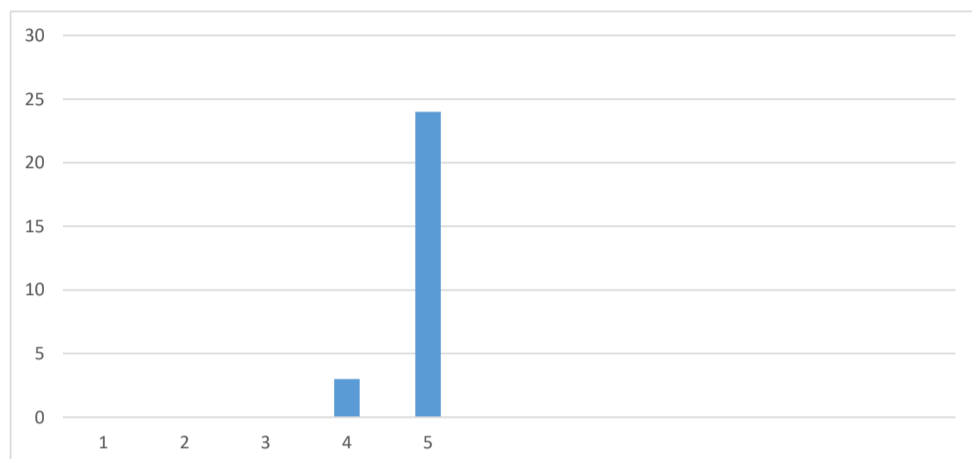

Indichi il suo grado di soddisfazione in merito alla gestione della Pinacoteca della Città Metropolitana di Catania

1	2	3	4	5
0	0	0	2	28

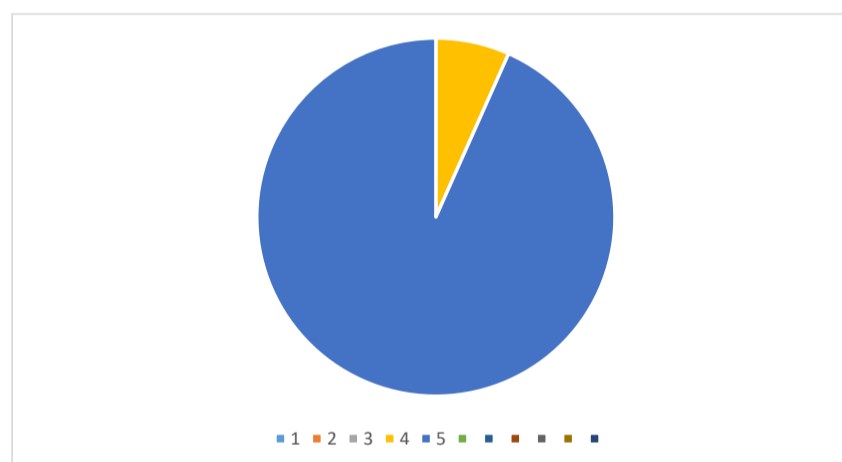
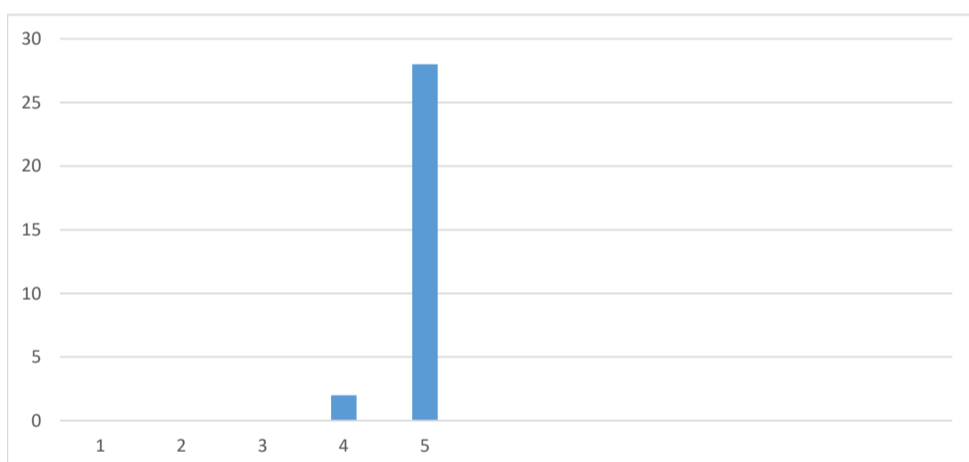

Indichi il suo grado di soddisfazione in merito alla gestione dell'Archivio Storico della Città Metropolitana di Catania

1	2	3	4	5
0	0	0	2	23

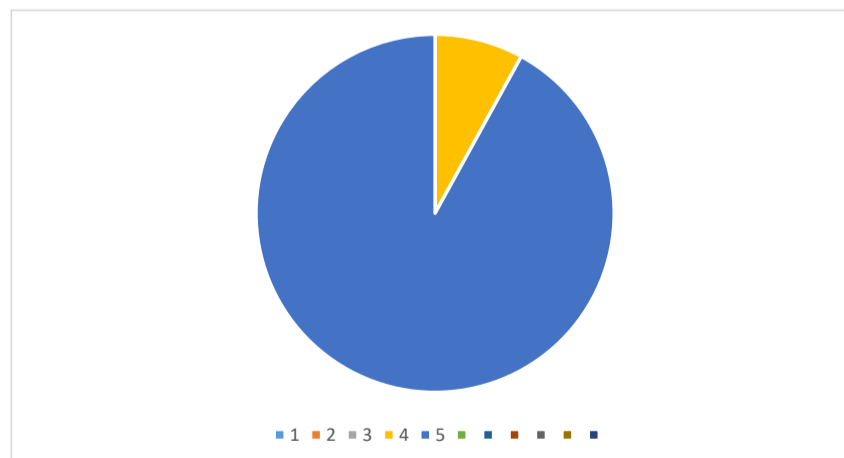
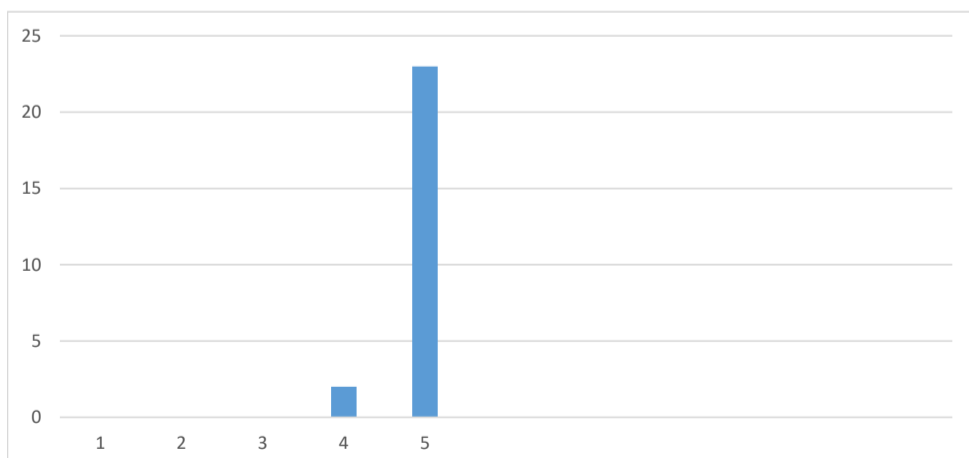



Questionario di valutazione dei Servizi Erogati dalla Città Metropolitana di Catania nella "Biblioteca - Pinacoteca - Archivio Storico"

Periodo di rilevazione: dal 01/04/2024 al 30/06/2024

forbice da 1 (per niente soddisfatto) a 5 (molto soddisfatto)

Numero totale dei questionari compilati nel periodo di rilevazione = 42

n. questionari aprile 2024 9
n. questionari maggio 2024 29
n. questionari giugno 2024 4

Gennaio-Marzo 2024	30
Aprile-Giugno 2024	42
TOTALI	72

Indichi il suo grado di soddisfazione in merito alla gestione della Biblioteca della Città Metropolitana di Catania

1	2	3	4	5
0	0	0	5	37

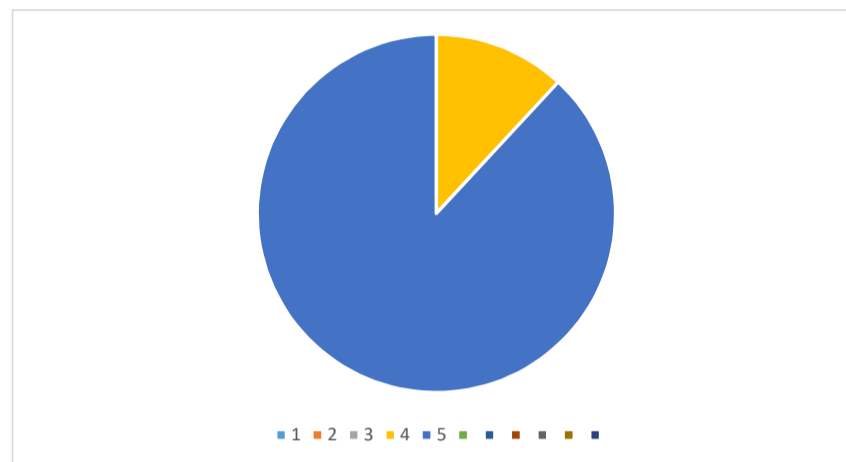
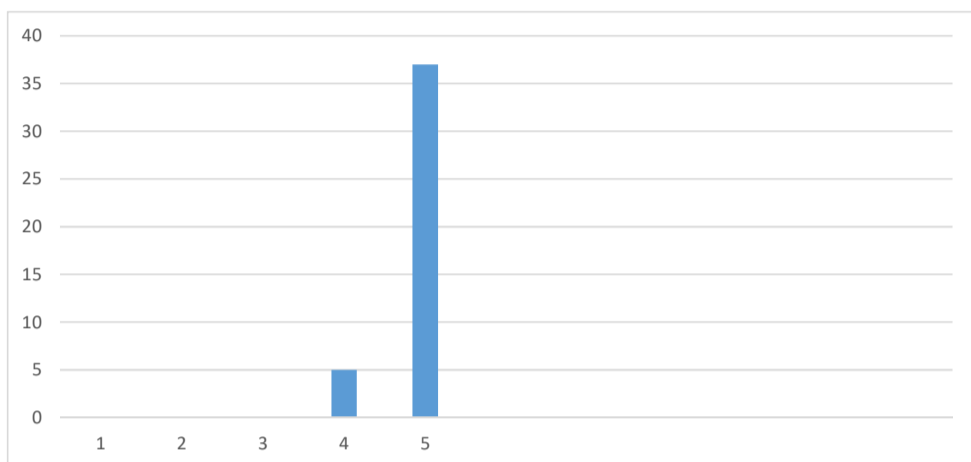

Indichi il suo grado di soddisfazione in merito alla gestione della Pinacoteca della Città Metropolitana di Catania

1	2	3	4	5
0	0	0	5	37

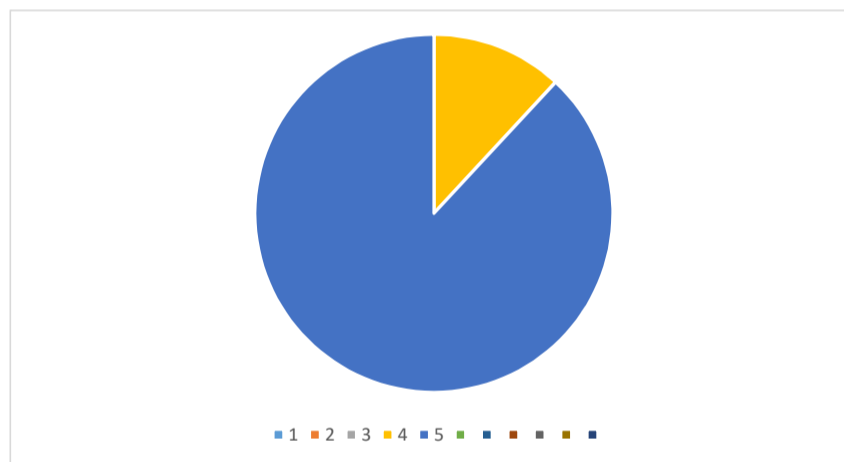
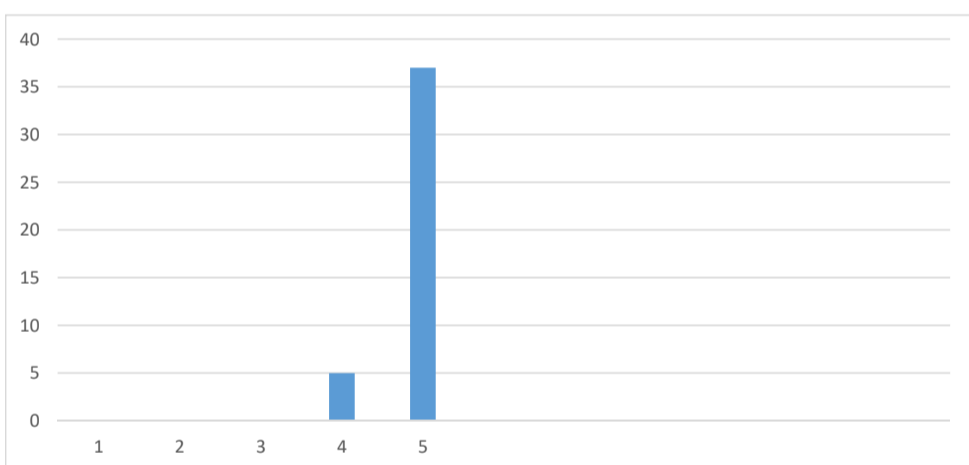

Indichi il suo grado di soddisfazione in merito alla gestione dell'Archivio Storico della Città Metropolitana di Catania

1	2	3	4	5
0	0	0	2	33

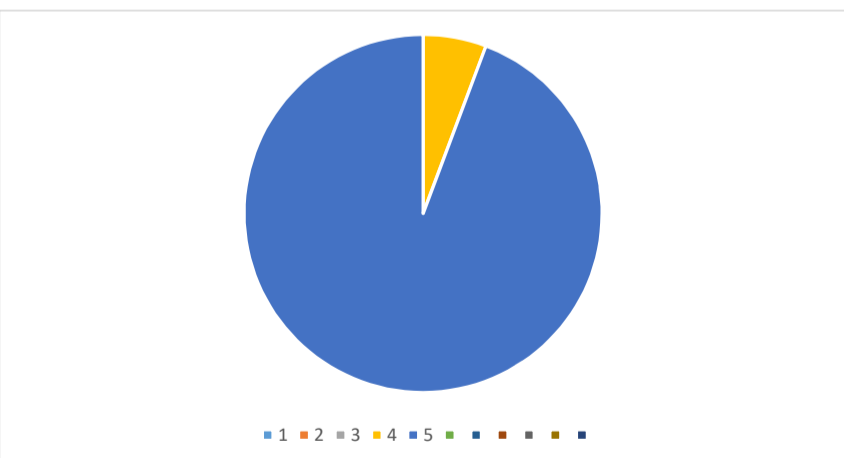
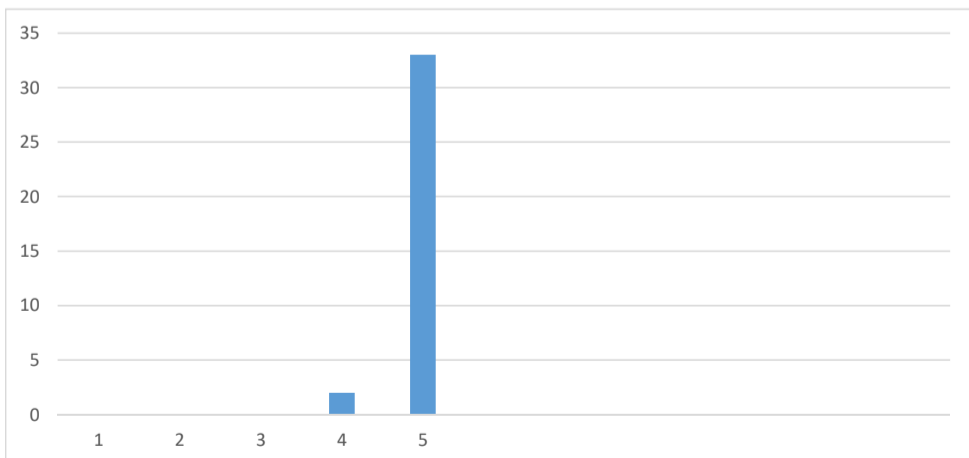



Questionario di valutazione dei Servizi Erogati dalla Città Metropolitana di Catania nella "Biblioteca - Pinacoteca - Archivio Storico"

Periodo di rilevazione: dal 01/07/2024 al 30/09/2024

forbice da 1 (per niente soddisfatto) a 5 (molto soddisfatto)

Numero totale dei questionari compilati nel periodo di rilevazione = 23

n. questionari luglio 2024	7
n. questionari agosto 2024	0
n. questionari settembre 2024	16

Gennaio-Marzo 2024	30
Aprile-Giugno 2024	42
Luglio-Settembre 2024	23
TOTALI	95

Indichi il suo grado di soddisfazione in merito alla gestione della Biblioteca della Città Metropolitana di Catania

1	2	3	4	5
0	0	0	4	19

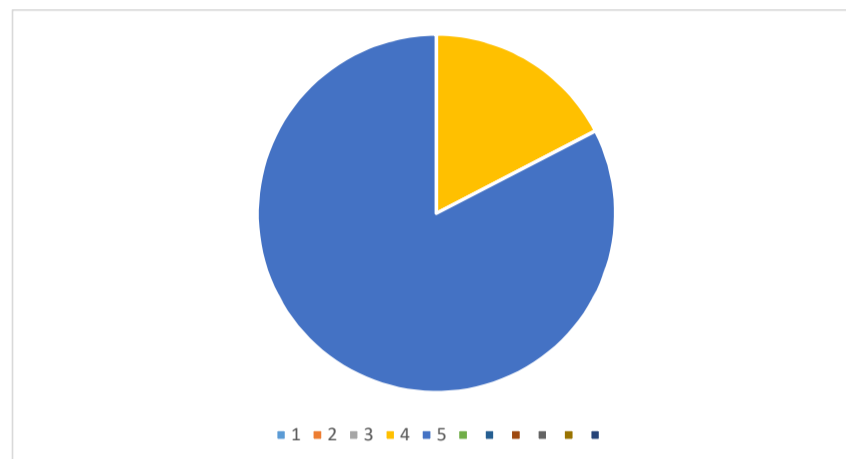
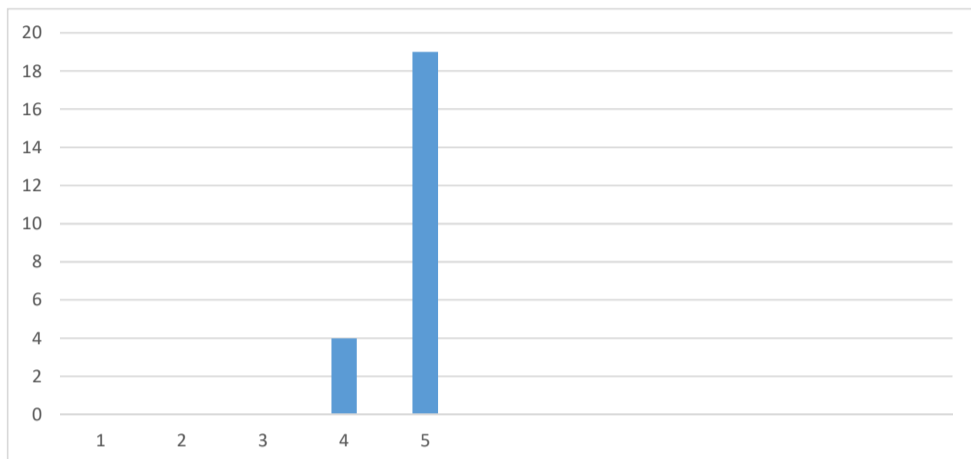

Indichi il suo grado di soddisfazione in merito alla gestione della Pinacoteca della Città Metropolitana di Catania

1	2	3	4	5
0	0	0	4	19

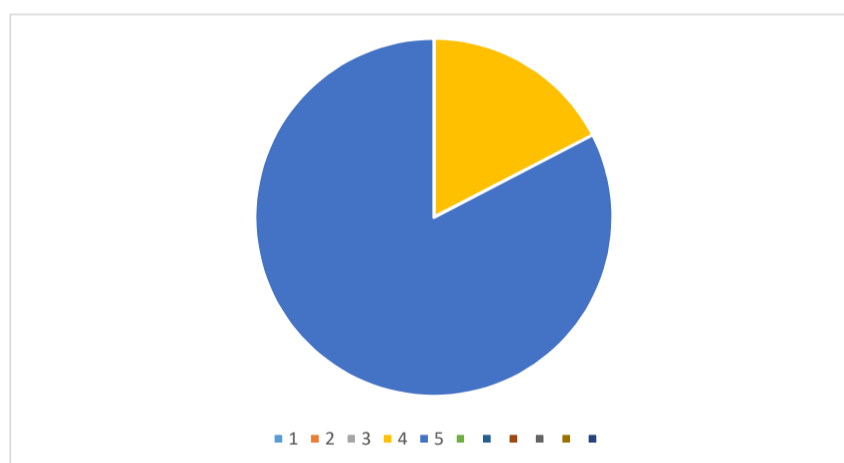
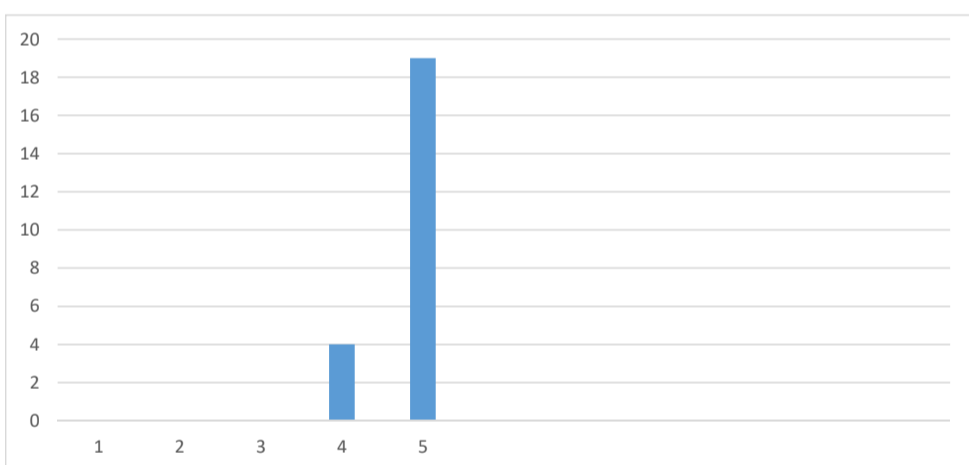

Indichi il suo grado di soddisfazione in merito alla gestione dell'Archivio Storico della Città Metropolitana di Catania

1	2	3	4	5
0	0	0	3	15

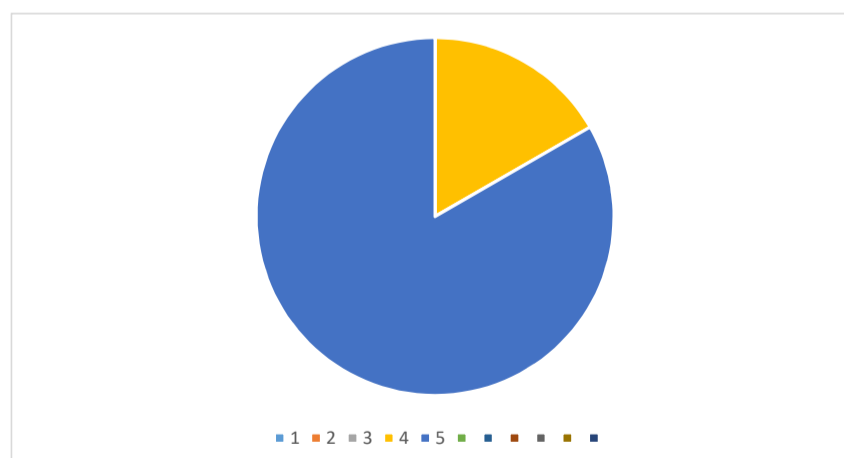
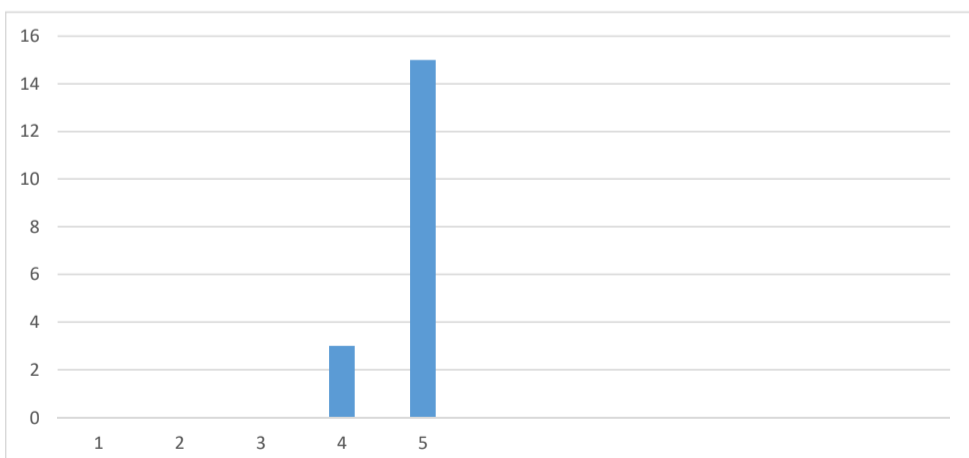



Questionario di valutazione dei Servizi Erogati dalla Città Metropolitana di Catania nella "Biblioteca - Pinacoteca - Archivio Storico"

Periodo di rilevazione: dal 01/10/2024 al 31/12/2024

forbice da 1 (per niente soddisfatto) a 5 (molto soddisfatto)

Numero totale dei questionari compilati nel periodo di rilevazione = 41

n. questionari ottobre 2024 14
n. questionari novembre 2024 16
n. questionari dicembre 2024 11

Gennaio-Marzo 2024	30
Aprile-Giugno 2024	42
Luglio-Settembre 2024	23
Ottobre-Dicembre 2024	41
TOTALI	136

Indichi il suo grado di soddisfazione in merito alla gestione della Biblioteca della Città Metropolitana di Catania

1	2	3	4	5
0	0	0	0	41

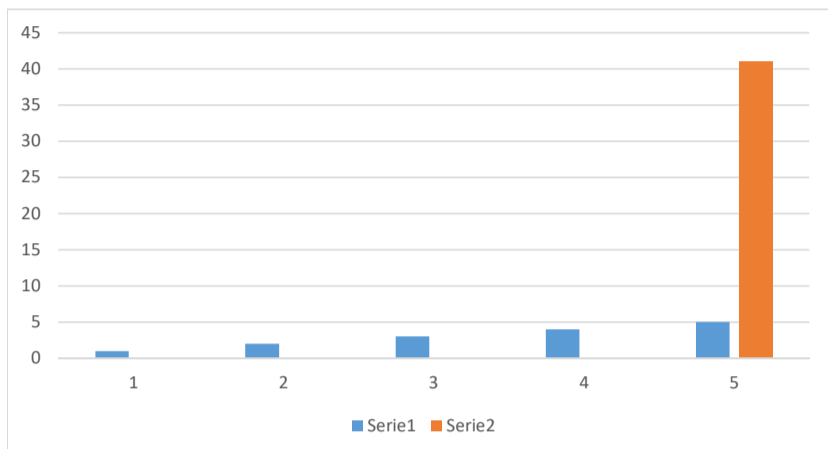

Indichi il suo grado di soddisfazione in merito alla gestione della Pinacoteca della Città Metropolitana di Catania

1	2	3	4	5
0	0	0	0	41

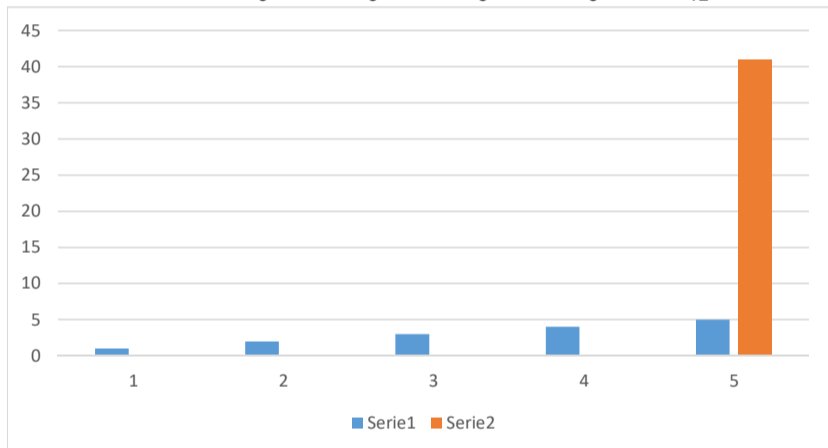

Indichi il suo grado di soddisfazione in merito alla gestione dell'Archivio Storico della Città Metropolitana di Catania

1	2	3	4	5
0	0	0	0	41

